

ING. FREDDY MOREIRA MOREIRA
DIRECTOR DISTRITAL DE TRANSPORTE Y OBRAS PÚBLICAS DE GUAYAS

ARQ. JUAN PABLO VILLAFUERTE
DIRECTOR NACIONAL DE INFRAESTRUCTURA FÍSICA

ESQUEMA REFERENCIAL DEL PROYECTO

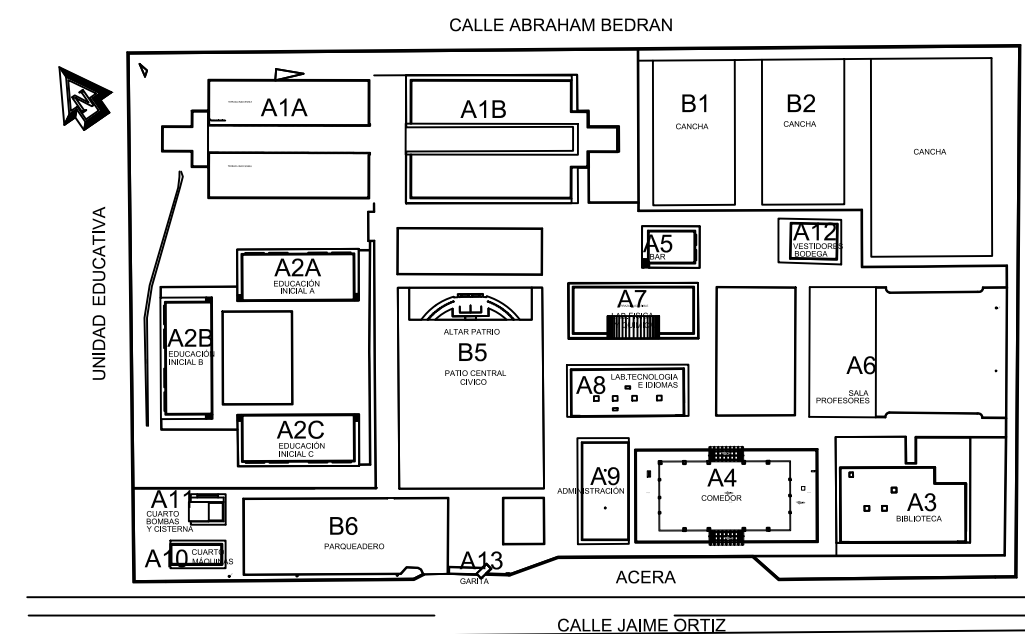

PROYECTO:
"UNIDAD EDUCATIVA ESTANDARIZADA DEL MILENIO"
NARANJITO

UBICACIÓN:

GUAYAS PROVINCIA	NARANJITO CANTÓN	NARANJITO PARROQUIA
---------------------	---------------------	------------------------

TIPOLOGÍA:
MAYOR

CONTIENE:
IMPLANTACIÓN
ILUMINACIÓN EXTERNA Y CANCHAS
CANALIZACIÓN ILUMINACIÓN Y POZOS DE REVISIÓN
EXISTENTES Y UTILIZABLES.

ESCALA: INDICADAS	FECHA: NOVIEMBRE 2022	LÁMINA N.º EL-32
----------------------	--------------------------	---------------------

REVISADO:

ING. JOSÉ ESPINOSA
ESPECIALISTA ELÉCTRICO DE INFRAESTRUCTURA

SELLOS MUNICIPALES:

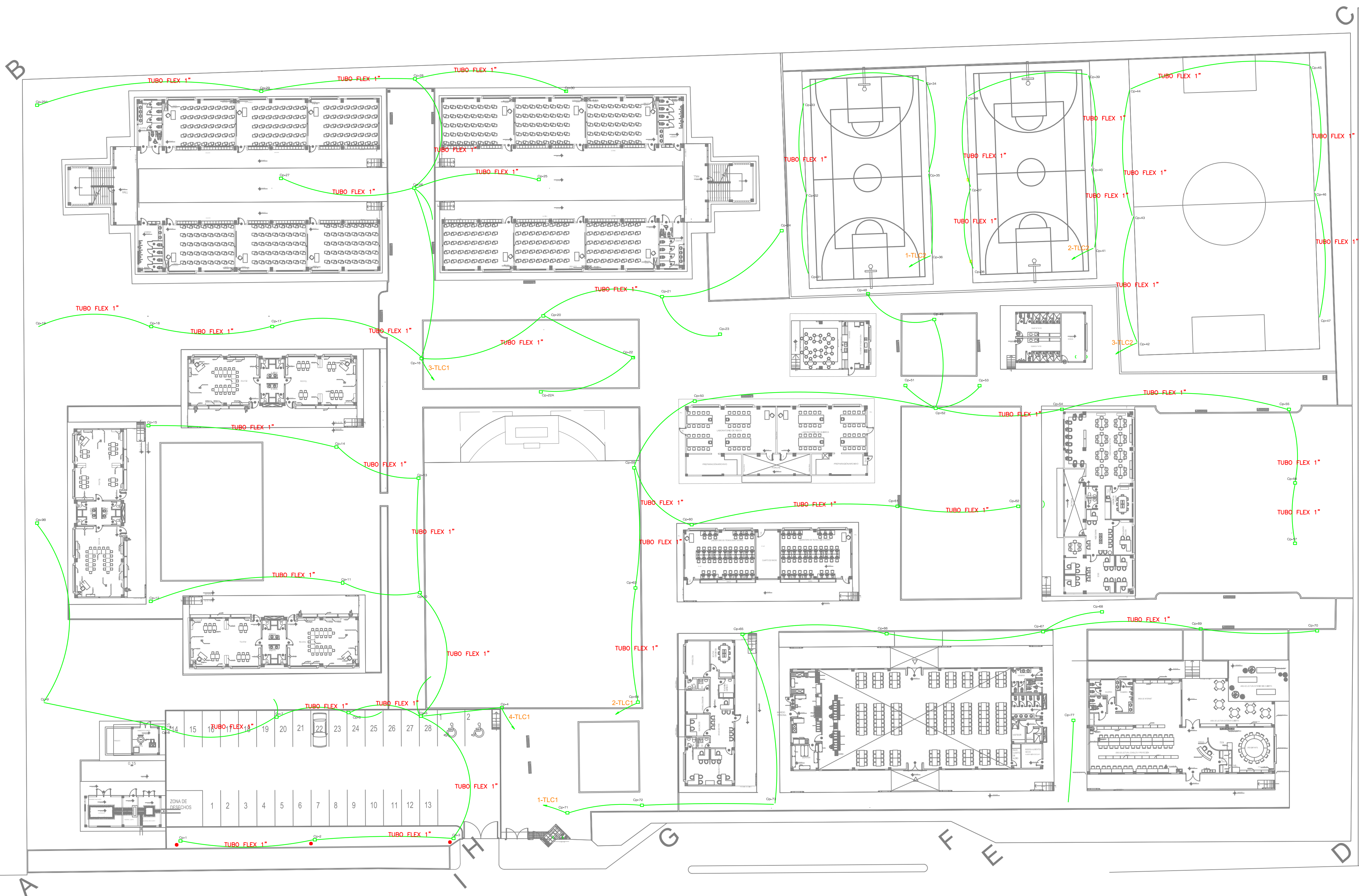

SIMBOLOGIA:	
	CAJA DE PASO 40X40X40 CM.
	POSTE DE HORMIGON 12 M., 500 KG.
	TUBO FLEX 1"